

Agenzia delle Entrate
CATASTO FABBRICATI
 Ufficio Provinciale di
 Roma

Dichiarazione protocollata 15/12/2021	
Comune di Trevignano Romano	
Via Della Rocca	
Identificativi Catastali:	Compilata da:
Sezione:	Isritto all'albo:
Foglio: 8	Geometri
Particella 272	Prov. Roma
Subalterno: 505	N. 06939

Planimetria	
Scheda n. 1	Scala 1:200

ABITAZIONE
 PIANO PRIMO

Via Settevene Palo

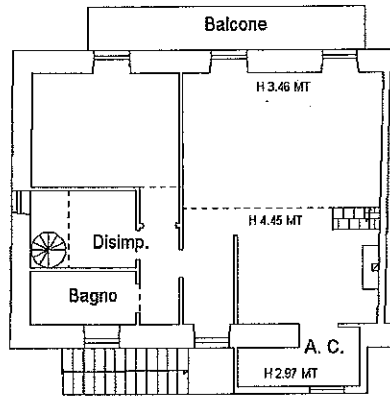

Sub 504

Pianta Piano Primo

Via Settevene Palo

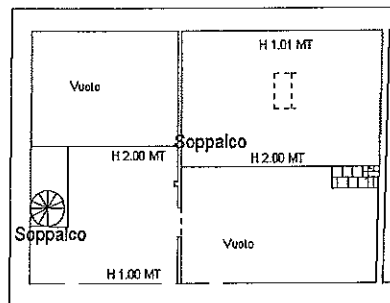

Pianta Piano Secondo



Catasto dei Fabbricati - Situazione al 16/12/2021 - Comune di TREVIGNANO ROMANO (L401) - < I

Ultima planimetria in atti

Data: 16/12/2021 - n. T22119 - Richiedente: F.

Totale schede: 1 - Formato di acquisizione: A4(210x297) - Formato stampa richiesto: A4(210x297)