

MODULARIO
F. "reg. rend." - 487



MINISTERO DELLE FINANZE
DIREZIONE GENERALE DEL CATASTO E DEI SERVIZI TECNICI ERARIALI

Mod. B (Nuovo Catasto Edilizio Urbano)

Lire
100

NUOVO CATASTO EDILIZIO URBANO

(R. DECRETO-LEGGE 13 APRILE 1930, N. 652)

Planimetria dell'immobile situato nel Comune di TREVIGNANO ROMANO Via loc. to "OLIVETELLO"
Ditta Anneji Adolfo e Mezzetti Franco s.n.c. con sede in Trevignano R. P.zza V. Emanuele II
Allegata alla dichiarazione presentata all'Ufficio Tecnico Erariale di ROMA

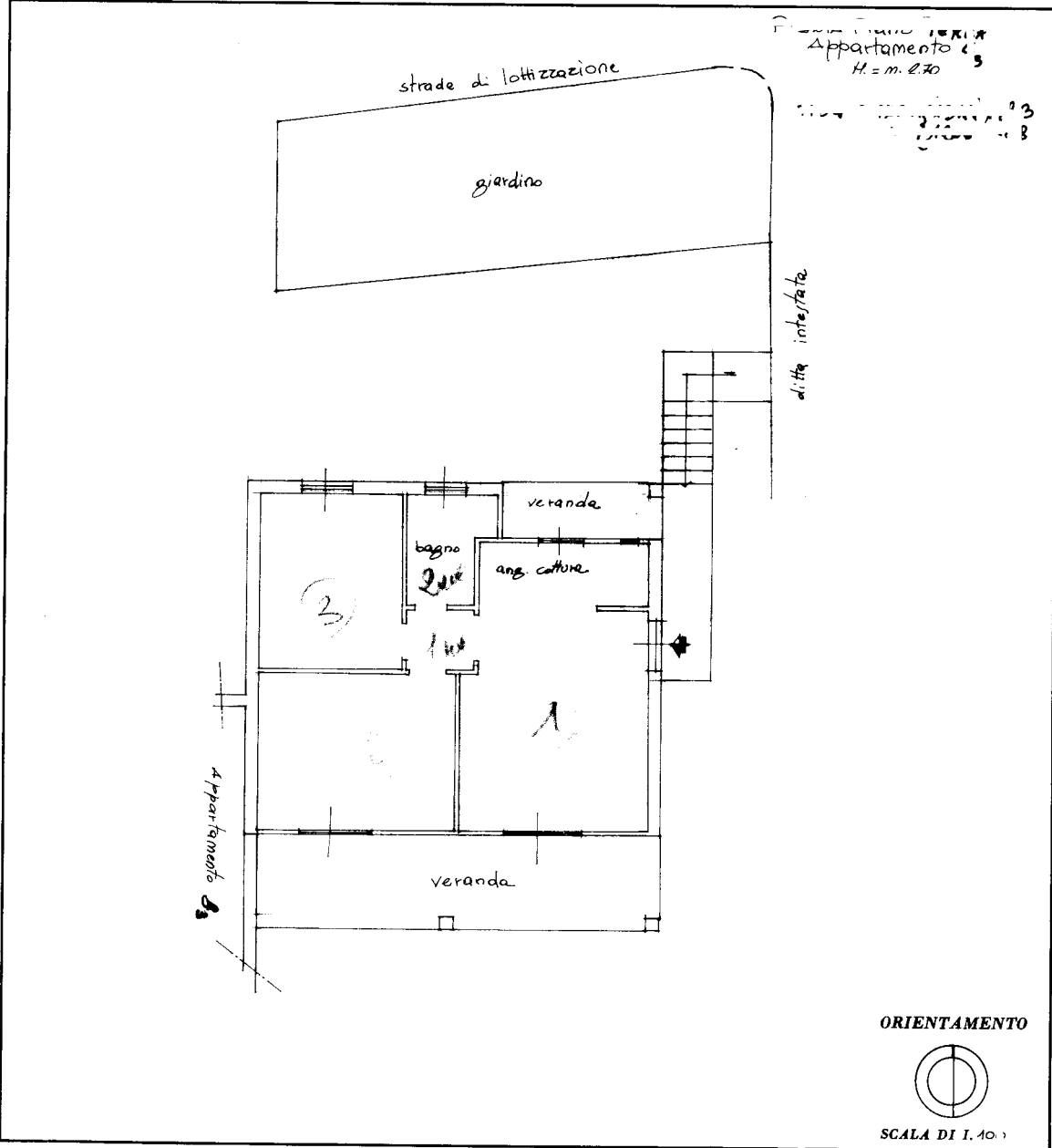

ORIENTAMENTO



SCALA DI 1.40

SPAZIO RISERVATO PER LE ANNOTAZIONI D'UFFICIO

DATA
PROT. N°

Compilata dal FRANCESCO GEMELLI
(titolare dell'ufficio tecnico erariale)

Iscritto all'Albo de INGEGNERI
della Provincia di ROMA

DATA 19/05/2023

Firma: francesco gemelli

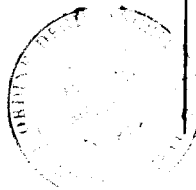

Ultima planimetria in atti